

Export bestanden

PROFIEL

We maken vooraf een “profiel” aan zodat we de instellingen die we achteraf gaan maken tijdens de export, ook voor de andere dossiers kunnen gebruiken worden. Het maakt ook dat de wijzigingen die tijdens de export gebeuren, bewaard zullen blijven !!! Deze instelling is éénmalig.

Neem de optie “Dossier – Instellingen - Data - Transfert”

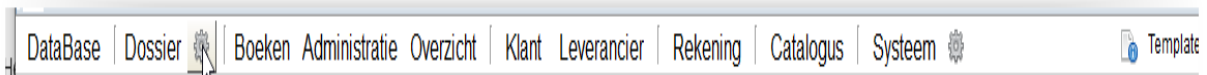

Neem het tabblad “Database – Export” en neem de knop “wijzigen”.

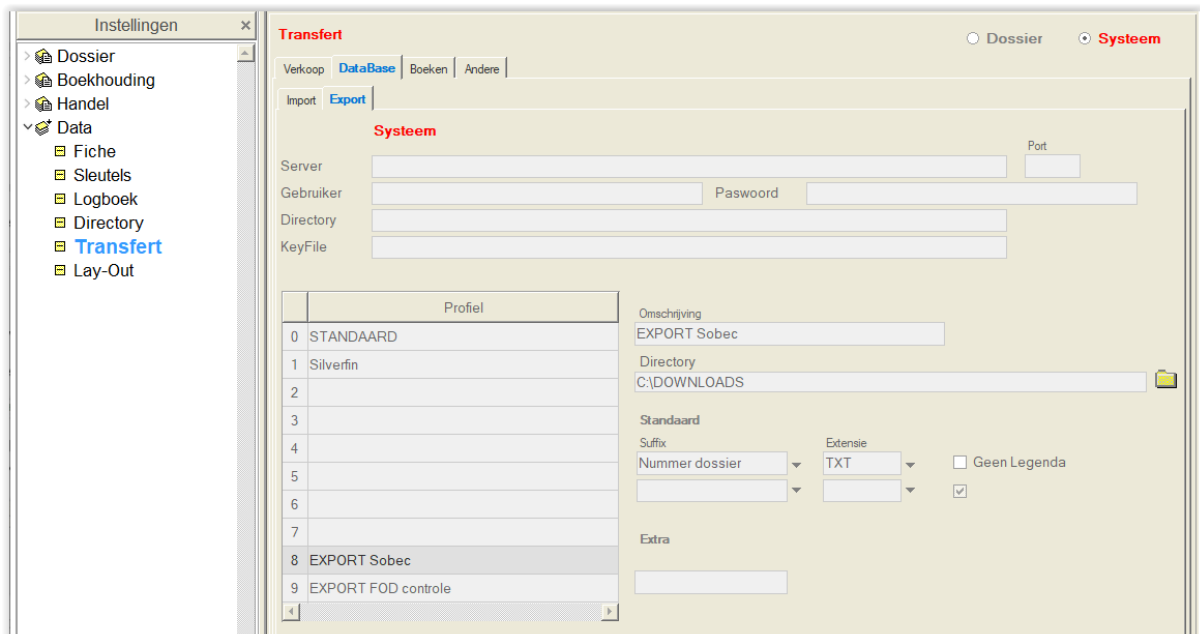

Rechts bovenaan selecteert u de optie “Systeem”. De gegevens die u nadien invult gelden als standaard voor het gansse systeem = voor alle dossiers.



Kiest u voor de optie “Dossier”, dan zijn de instellingen alleen voor het actieve dossier. Dus enkel te gebruiken indien men over één enkel dossier beschikt.

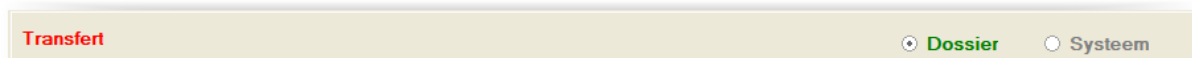

Er kunnen maximaal 10 verschillende profielen worden ingesteld. Klik in de tabel op een beschikbaar profiel.

	Profiel
0	STANDAARD
1	Silverfin
2	
3	
4	
5	
6	
7	
8	
9	

Bij de selectie van een profiel zullen de gegevens naast de tabel verschijnen. Vul nu de gewenste gegevens verder aan. Eventuele afwijkingen kunnen tijdens de export nog ingesteld worden.

Omschrijving

Geef een verkorte omschrijving van de export. Dit profiel zal nadien zichtbaar en beschikbaar zijn in de export.

Directory

Kies de locatie waar u de data wenst weg te schrijven.

Standaard

Suffix Extensie Geen Legenda

Extra

Stel de resterende parameters in zoals hierboven en druk op de knop “bewaren” om de instellingen weg te schrijven.

EXPORT

Deze module laat u toe om te bepalen welke bestanden en welke gegevens er in welke volgorde dienen opgenomen te worden. Eventuele verdere selectie, sortering van de kolommen kunt u later in excel doen of laten uitvoeren door de software leverancier.

Neem de optie “Database – Data - Export”

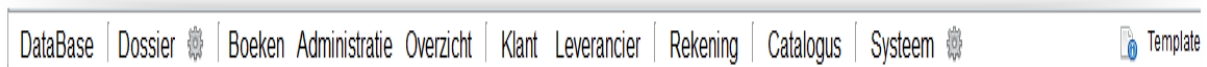

Selecteer rechts bovenaan de optie “Systeem” of “Dossier” op basis van waar je het profiel hebt aangemaakt. In ons voorbeeld is dit “Systeem”.



Kies daarna het gewenste profiel. De ingestelde directory en de suffix van de bestanden zullen automatisch verschijnen. Je kunt deze eventueel wijzigen.

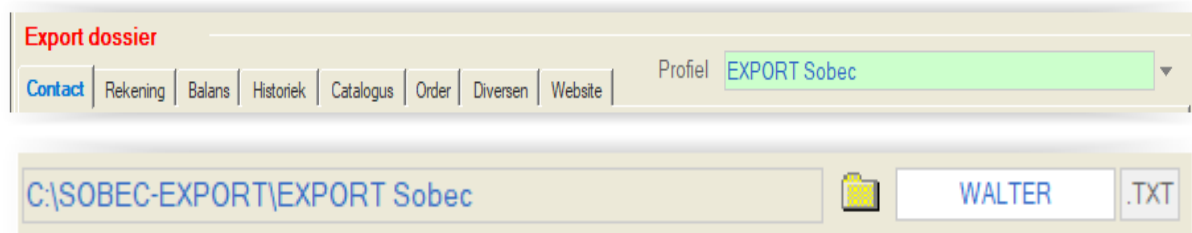

Vervolgens kies je welke bestanden je wenst te exporteren. De verschillende mogelijkheden staan in de titel van het tabblad. Klik op het gewenste tabblad. Nadien zijn er mogelijk nog verdere onderverdelingen (bestanden) aan te duiden. Enkele voorbeelden hiervan :

contact

Klant | Leverancier

rekening

Rekening | WAGENS | Plan-II

historiek

Klant | Leverancier | Rekening | WAGENS | Plan-II

Selecteer de optie “Export” van het bestand in kwestie. In testfase kunt U slechts één enkel bestand aanvinken zodat de export sneller verloopt. In de eindfase kunnen dan alle gewenste bestanden aangevinkt worden.

Contact | Rekening | Balans | Historiek | Catalogus | Order | Diversen

C:\SOBEC-EXPORT\EXPORT Sobec

Klant | Leverancier

Export

Geef de naam in van het export bestand

Klant | Klantenbestand

Voor bepaalde bestanden wordt er een begin- en eindperiode opgevraagd. Vul beide periodes in of geef enkel de eindperiode op. De bewegingen die binnen de opgegeven periode liggen worden in detail opgenomen.

Periode 2024/01 2024/12 Overdracht

Selecteer enkel de bewegingen van 2024. Als eerste wordt de overdracht van 2023 gegenereerd.

Periode 2024/07 2024/12 Overdracht

Selecteer enkel de bewegingen van de tweede jaarhelft van 2024. Als eerste wordt de overdracht van 2024/06 gegenereerd. Voor kosten/opbrengsten zijn dit de eerste 6 maanden van 2024.

Periode 2024/12 Overdracht

Selecteer alle bewegingen vanaf het begin. (overdracht wordt genegeerd)

De selectie “overdracht” neemt 3 waarden aan :

Geen overdracht met enkel de bewegingen binnen de opgegeven periode.

Overdracht

Met overdracht van het totaal van voor de startperiode inclusief de bewegingen binnen de opgegeven periode

Overdracht

Met alleen de overdracht zonder de bewegingen binnen de opgegeven periode.

Overdracht

Voor elk bestand worden de beschikbare zones in tabelvorm weergegeven. Indien U een bepaald veld wenst op te nemen, selecteert U de lijn in kwestie en vinkt deze in de laatste kolom aan. Het programma zal de laatst geselecteerde lijn naar boven verschuiven en toevoegen achteraan de voorgaande selecties.

ID	Zone	Omschrijving	Template	
001	10369	Name	Naam	Afnumerisch van 000 - 050 posties <input checked="" type="checkbox"/>
	10371	Street	Straat	Afnumerisch van 000 - 050 posties <input type="checkbox"/>
	10374	NameExtra	Extra adreslijn	Afnumerisch van 000 - 050 posties <input type="checkbox"/>
	10378	ZipCode	Postcode	Afnumerisch van 000 - 010 posties <input type="checkbox"/>
	10379	Residence	Woonplaats	Afnumerisch van 000 - 050 posties <input type="checkbox"/>
	10381	Link-She Language	Link	Link-She ISO Telen <input type="checkbox"/>

ID	Zone	Omschrijving	Template		
001	10369	Name	Naam	Afanumerisch van 000 - 050 posities	<input checked="" type="checkbox"/>
002	10371	Street	Straat	Afanumerisch van 000 - 050 posities	<input checked="" type="checkbox"/>
003	10378	ZipCode	Postcode	Afanumerisch van 000 - 010 posities	<input checked="" type="checkbox"/>
004	10379	Residence	Woonplaats	Afanumerisch van 000 - 050 posities	<input checked="" type="checkbox"/>
005	10002	ID	ID Site klant	ID van 03 - 20 posities volgens instellingen dossier	<input checked="" type="checkbox"/>
	10374	NameExtra	Extra adreslijn	Afanumerisch van 000 - 050 posities	<input type="checkbox"/>
	10381	LinkSbcLanguage	Link	Link Sbc ISO Talen	<input type="checkbox"/>

Men kan de positie/volgorde van een bepaalde zone/lijn veranderen door met de muis de lijn te selecteren (klikken + vasthouden) en deze vervolgens naar de juiste positie te bewegen (loslaten).

ID	Zone	Omschrijving	Template		
001	10002	ID	ID Site klant	ID van 03 - 20 posities volgens instellingen dossier	<input checked="" type="checkbox"/>
002	10369	Name	Naam	Afanumerisch van 000 - 050 posities	<input checked="" type="checkbox"/>
003	10371	Street	Straat	Afanumerisch van 000 - 050 posities	<input checked="" type="checkbox"/>
004	10378	ZipCode	Postcode	Afanumerisch van 000 - 010 posities	<input checked="" type="checkbox"/>
005	10379	Residence	Woonplaats	Afanumerisch van 000 - 050 posities	<input checked="" type="checkbox"/>
	10374	NameExtra	Extra adreslijn	Afanumerisch van 000 - 050 posities	<input type="checkbox"/>
	10381	LinkSbcLanguage	Link	Link Sbc ISO Talen	<input type="checkbox"/>

Om een geselecteerde zone te verwijderen volstaat het om de lijn in kwestie aan te klikken en in de laatste kolom de selectie ongedaan te maken. Het programma zal de lijn terug op haar oorspronkelijke positie zetten.

10001	IDAcc_Customer	DataBase ID	ID DATABASE	<input type="checkbox"/>
10002	ID	ID Site klant	ID van 03 - 20 posities volgens instellingen dossier	<input type="checkbox"/>

ID Database is een uniek intern nummer dat gebruikt wordt ter identificatie. ID Site is het nummer dat U als gebruiker heeft toegekend aan de fiche.

Nadat de gewenste bestanden en zones zijn aangeduid, kunt U op de knop "Export" klikken. Bij het verlaten van het programma worden de wijzigingen bewaard voor het opgegeven profiel.

Eventuele foutmelding bij het starten van de export.

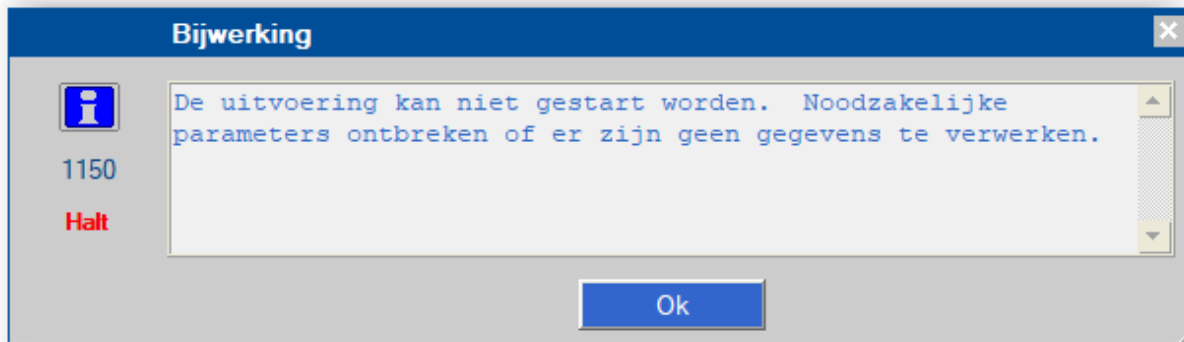

Mogelijke oorzaken : geen enkel bestand geselecteerd voor de export, de naam van het export bestand ontbreekt, geen enkel zone geselecteerd voor de export van één of meerdere bestanden.